

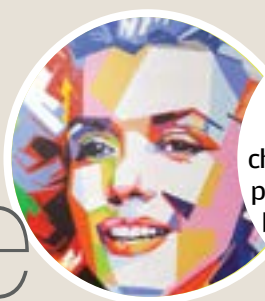

# Obras de Arte



**LEILÃO.** Com quatro capas diferentes, jornal faz chamada para o leilão do projeto Mãos à Obra, em benefício das crianças do Gacc. **CAPA**



**FLÁVIO RICCO.** Colunista traz as novidades do mundo da televisão e de celebridades. Confira!

**Futebol.** Corinthians de Camilo vai em busca de



PÁG.30

# O VALE

15 e 16  
Dezembro de 2018

EDIÇÃO JACAREÍ

Ano 9 • R\$ 5,00 • Edição concluída às 22h35 • [www.ovale.com.br](http://www.ovale.com.br)

## VALE+

**SANTUÁRIO**  
EDIÇÃO ESPECIAL  
'APARECIDA VALE'

Confira a edição do Aparecida Vale, jornal que é produzido pelo Santuário Nacional de Aparecida, o maior templo mariano do mundo. **ESPECIAL**



**POLÍTICA**  
**TEMER APOSTA EM BOLSONARO**

"Bolsonaro vai ter governo 'extraordinário'", diz o presidente Michel Temer durante evento no Complexo Naval de Itaguaí (RJ). **BRASIL&**

**+ SABOR**  
**CADERNO TRAZ DICAS PARA CEIA**

Caderno + Sabor mostra sugestões para uma fazer uma ceia inesquecível neste Natal. Destaque é um perfil de cordeiro delicioso! **GRÁTIS**

### ÍNDICE

<b>1º CADERNO</b> Ideias& Política	16 págs.
<b>BRASIL&amp;</b> Política e Mundo	4 págs.
<b>ESPORTES</b>	4 págs.
<b>VIVER&amp;</b>	8 págs.

Esta edição inclui classificados. Total de páginas da edição 44.

**GERAÇÃO DE RIQUEZA** AGROPECUÁRIA PUXA CRESCIMENTO REGIONAL; INDÚSTRIA E SERVIÇOS SOFREM REDUÇÃO

# PIB da RMVale fecha o ano com alta de 3,4%, diz Seade

Estimativa prevê que o crescimento do PIB do Vale do Paraíba será o 2º maior de São Paulo em 2018, atrás só de Sorocaba e acima da média estadual. **PÁGS.2 E 3**

## PROCEDIMENTO FOI AUTORIZADO PELO LEGISLATIVO



# Izaias vai emprestar R\$ 1 mi para ampliar ETA

**SANEAMENTO.** Governo Izaias Santana (PSDB) deve contratar uma operação de crédito de cerca de R\$ 1 milhão para a elaboração do projeto executivo para ampliar a ETA (Estação de Tratamento de Água) de Jacareí. A medida foi autorizada pela Câmara. **PÁG.8**

## REGIÃO

# Bolsa ganha 6,1 mil famílias na era Temer

**BENEFÍCIO.** Gestão Temer fecha seu mandato atendendo 6,1 mil famílias a mais no Bolsa Família na área do Vale. **PÁG. 4**



Rogério Marques/Arquivo OVALE

## SAÚDE

# Rede pública tem aumento nas consultas

**SÃO JOSÉ.** Prefeitura teve alta de 15% na oferta de consultas do SUS na comparação de janeiro e outubro de 2017 e 2018. **PÁG.12**



Cláudio Vieira/ PMSJC