

viver&



**Estreia.** Indicado ao Oscar, filme 'O Escândalo' fala sobre crise de assédio sexual e moral na Fox News, com Robbie Margot, Charlize Theron e Nicole Kidman. **CAPA**

esportes&

# Cine & Pipoca!

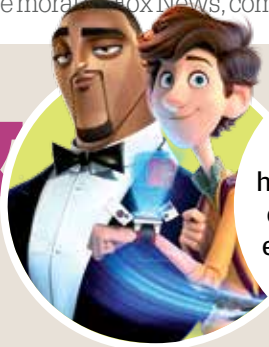

**TELONA.** Que tal pegar aquele cineminha hoje? 'Espião Animal' é um dos destaques em cartaz e promete animar as crianças. **PÁG.20**



**GHOST BIKES.** Série de documentários sobre Ghost Bikes tem sua última exibição. **PÁG.19**



**Paulista.** Timão estreia em busca do tetra inédito. **CAPA**

# O VALE

EDIÇÃO VALE DA FÉ

Ano 9 • R\$ 3,00 • Edição concluída às 21h07 • [www.ovale.com.br](http://www.ovale.com.br)

23  
Janeiro  
2020

MIN 19  
MAX 27

## VALE+

### PREVIDÊNCIA FELICIO MANTÉM RITO URGENTE

Após afirmar que o rito urgente do projeto de Reforma da Previdência seria retirado, prefeitura recua e diz que rito será mantido. **PÁG.5**



### ATRASO SAMU: TAUBATÉ CULPA 'VIZINHOS'

Ortiz Junior vincula demora no pagamento dos salários dos funcionários do Samu a atrasos nos repasses das outras cidades do Vale. **PÁG.4**

### JACAREÍ COI JÁ CUSTA R\$ 5,7 MILHÕES

A implantação do COI (Centro de Operações Integradas) custa, até o momento, quase R\$ 5,7 milhões aos cofres de do município. **PÁG.6**

### ÍNDICE

1º CADERNO	10 págs.
Ideias& Política	
BRASIL&	4 págs.
Política e Mundo	
ESPORTES	4 págs.
VIVER&	6 págs.

Esta edição inclui classificados. Total de páginas da edição 32.

## EX-PRESIDENTE LULA APARECE NA SEGUNDA POSIÇÃO



### CNT: Bolsonaro lidera a disputa por 2022

**BRASIL&.** O atual presidente Jair Bolsonaro aparece com 29,1% das intenções de voto para a eleição de 2022, seguido pelo petista Luiz Inácio Lula da Silva (17%), segundo pesquisa da CNT. Depois aparecem Ciro Gomes, Sergio Moro, Fernando Haddad e outros. **CAPA**

## ECONOMIA PESQUISA DA FUNDAÇÃO SEADE MOSTRA QUEDA BRUSCA EM NOVOS NEGÓCIOS NOS MUNICÍPIOS DA REGIÃO

# Volume de investimento tem redução recorde na RMVale

Com o segundo pior índice da série histórica, Vale do Paraíba registra queda de 91% no volume de investimentos confirmados – indo de R\$2,2 bi para R\$196,3 mi

### SÃO JOSÉ DOS CAMPOS

Xandu Alves  
@XanduAlves10



Com 11 investimentos confirmados de janeiro a setembro de 2019, a RMVale acumulou R\$ 196,39 milhões em recursos

para empreendimentos, o segundo menor valor para o mesmo período da série histórica da Fundação Seade, que começa em 2012. Segundo a Piesp (Pesquisa de Investimentos Anunciados no Estado de São Paulo), divulgada nesta terça-feira, o valor fez a região cair para o 6º lugar entre as 15 regiões do estado. O

# 196

MILHÕES  
de reais em investimentos confirmados teve a RMVale entre janeiro e setembro

ranking contabiliza os maiores volumes de investimentos no ano – Vale já foi terceiro lugar. De janeiro a setembro de 2019 – três trimestres –, foram apurados 11 investimentos em seis cidades da região: São José (seis empreendimentos), Jacareí, Guaratinguetá, Pinda, Monteiro Lobato e Santa Branca. **PÁG. 3**