

PROTEÇÃO USO DE MÁSCARAS NÃO SUBSTITUI AS DEMAIS MEDIDAS DE PREVENÇÃO

População joseense é orientada a usar máscaras nas ruas

Recomendação é a de que máscaras domésticas sejam usadas quando houver contato com outras pessoas

SÃO JOSÉ DOS CAMPOS

Da redação
@jornalovale

O Comitê de Enfrentamento e Prevenção ao Coronavírus em São José dos Campos divulgou uma nota em que orienta o uso de máscara doméstica pela população em contato com outras pessoas.

Estudos recentes demonstram que o uso de qualquer tipo de máscara -- mesmo as feitas em casa, associado à lavagem de mãos e medidas de prevenção comuni-



Máscaras. Item é ferramenta de proteção contra o vírus

tária pode aumentar a proteção contra o coronavírus. Ela serve como barreira parcial contra a transmissão do SARS-CoV-2, impedindo a disseminação pelo contato com gotículas infectadas.

A máscara cirúrgica ou N95/ PFF2 só deve ser usada por profissionais de saúde durante os procedimentos médicos. Esses produtos estão em escassez mundial e são fundamentais para garantir o atendimento aos pacientes.

Mesmo que dê a falsa sensação de segurança, somente o uso exclusivo de máscara não impede a infecção. As principais maneiras de prevenção continuam sendo higienização frequente das mãos e superfícies, etiqueta de tosse, distanciamento, restrição e isolamento social. ■

EDUCAÇÃO MEDIDA É FORMA DE 'COMPENSAR' O GRUPO

Eventuais vão ter antecipação de salário até o dia 30 em São José

DESDOBRAMENTOS. A Câmara de São José dos Campos aprovou projeto do prefeito Felício Ramuth (PSDB) que antecipa parte da remuneração que os professores eventuais terão a receber nos próximos meses.

A medida foi proposta pelo governo tucano como uma forma de compensar a categoria, que está sem atuar devido à pandemia do novo coronavírus.

O pagamento será feito no dia 30 de abril e será equivalente a 50% da média das horas aulas de 2020, calculadas com base nos meses de fevereiro e março.

Ainda pela proposta, esses valores serão compensados posteriormente - ou seja, os eventuais receberão antes e trabalharão depois.

Um grupo de cinco vereadores chegou a apresentar seis emendas ao projeto de lei, mas elas foram rejeitadas pelas comissões permanentes e



Projeto. Salário de eventuais será antecipado pela pandemia

nem chegaram a ser apreciadas em plenário.

Entre as emendas dos vereadores, uma delas, por exemplo, pedia que o adiamento tivesse caráter de benefício, dispensando a necessidade de compensação posterior exigida pelo texto; outra pretendia que o valor da remuneração aos eventuais não pudesse ser inferior ao salário mínimo. ■

O VALE

GAZETA

Presidente: Fernando Salerno
Editor-Chefe: Guilherme Codazzi
Diretoria Executiva: Greice Castro (Comercial), Rosa Santos (Mercado Leitor), Carolina Maia (Financeiro e RH)
Departamento Jurídico: Stefannie dos Santos Ramos

Av. Cassiano Ricardo, 401 - sala 508 B - Hyde Park - Jardim Aquarius
São José dos Campos - SP - CEP 12246-870 - PABX: (12)3878-4499
Central de Atendimento 0800-025-3437

Circulação no Vale do Paraíba, Serra da Mantiqueira, Litoral Norte e Sul de Minas Gerais

SUCURSAIS

Taubaté
Avenida dos Bandeirantes, 5.850 -
Independência - CEP 12010-280
Telefone: (12) 3878-4499

São Paulo
Telefone: (12) 3878-4499 / 3940
Whats (12) 99642-0763

REPRESENTANTE COMERCIAL
Brasília - DF
SCS Quadra 02 Bloco D, 3 - Conj 1002
Tel.: (61) 3323 4701 - 3323 4701

ATENDIMENTO
PABX: (12) 3878-4499
Central de Relacionamento com o Leitor
0800-025-3437
de 2ª a 6ª feira,
das 7h às 19h
Sábados e feriados,
das 7h às 13h
Televentas
0800-025-3437
de 2ª a 6ª feira,
das 9h às 18h
Venda Avulsa
0800-025-3437
2ª a 6ª das 9h às 18h

Venda de Assinatura
0800-025-3437
de 2ª a 6ª feira, das 7h às 19h
Sábados e feriados, das 7h às 13h

REDAÇÃO

Editor-Executivo
julio.codazzi@ovale.com.br
Editor de Conteúdo
caique.toledo@ovale.com.br
Editor de Economia
xandu.alves@ovale.com.br
Editora de Cidades
thais.leite@ovale.com.br
Editora de Viver&
thais.perez@ovale.com.br
Editor de Esportes&
marcos.carvalho@ovale.com.br
Editora de Redes Sociais
julia.carvalho@ovale.com.br
Editora de Projetos Especiais
paula.prado@ovale.com.br
Diagramação
paulo.silva@ovale.com.br
daniel.fernandes@ovale.com.br
wilson.gregorio@ovale.com.br

DEPARTAMENTOS
comercial@ovale.com.br
editais@ovale.com.br
marketing@ovale.com.br
crl@ovale.com.br
mercado leitor@ovale.com.br
assinaturas@ovale.com.br
bancas@ovale.com.br
financeiro@ovale.com.br
industrial@ovale.com.br
rh@ovale.com.br
ti@ovale.com.br
diretoria@ovale.com.br

APJ
ASSOCIAÇÃO PAULISTA DE JORNALIS

www.ovale.com.br

DIRETO DA REDAÇÃO

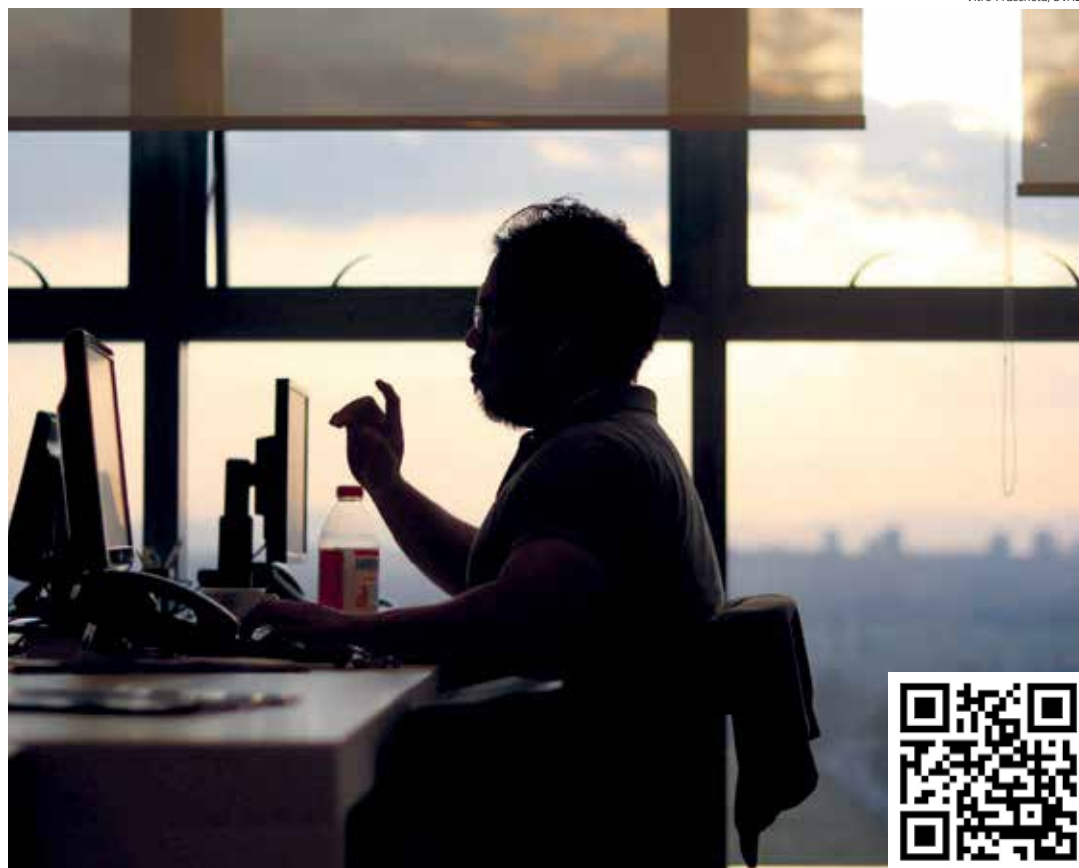

Fim de tarde. O arte-finalista Ricardo Nazima fazendo ajustes em dia de trabalho no OVALE



/jornalovale
Confira no nosso **Facebook** os fatos da sua cidade, da região, do Brasil e do mundo



@jornalovale
Notícias em tempo real online para os nossos seguidores do **Twitter**



@jornalovale
No **Instagram**, fotos dos principais acontecimentos e também do dia a dia da redação



Jornal OVALE
Conheça nossos programas e conteúdos exclusivos no canal de **OVALE** no **YouTube**

Vitro Fraccheta/OVALE

