

terrasalpha
a partir
R\$ 251.900,00
PARCELADO EM 120X

terrasalpha

Lotes 330 m²

48x
s/ juros

99656-2799

MA
NEGÓ

ANDRÔMEDA - 3919-6000

ESPLANADA - 3925-6000

VISTA VERDE

OFERTAS DA SEMANA



EXCELENTE OPORTUNIDADE NO COND. TERRAS DO VALE, CASA TERREA COM PISCINA DE R\$ 700.000,00 POR APENAS R\$ 450.000,00
3 dormitórios sendo 01 suite, sala ampla copa, cozinha, espaço gourmet, piscina, garagem coberta, armários. **REF XXXX**
TEL (12) 9.9790-4238 Ariel



ESSE É IMPERDÍVEL, TERRENO EM CONDOMÍNIO DE ALTO PADRÃO NO MIRANTE DO VALE DE R\$ 450.000,00 POR R\$ 310.000,00
Excelente topografia 1000 m² documentação 100%. **REF XXX**
TEL (12) 9.9790-4238



PARQUE INDUSTRIAL!! ÓTIMO APARTAMENTO, ANDAR ALTO!! LINDA VISTA LAZER, 2 VAGAS R\$ 340.000,00
3 dormitórios sendo 01 suite, armários, sala ampla para 02 ambientes, cozinha planejada, sacada, documentação 100%
REF. 43637 TEL (12) 9.9102-8983



EXCELENTE SOBRADO NO JD. DAS INDUSTRIAS, PROXIMO A JHONSHON, BANCOS, COMERCIO, DE R\$ 480.000,00 POR R\$ 390.000,00
3 dormitórios sendo 01 suite, armários, sala ampla, copa, cozinha, churrasqueira, garagem coberta, doc. 100%
REF. XXX TEL (12) 9.9752-2696



ÓTIMA CHACARA DE 980 M2 DE TERRENO COM ESCRITURA REGISTRADA!! ASFALTO, POR APENAS R\$ 350.000,00, ESTUDA TROCA POR MAIOR VALOR NA ZONA SUL.
Troca por casa no satélite ou bosque, podendo voltar até R\$ 200.000,00, O sobrado tendo 05 dormitórios, suite, 02 salas, cozinha, amplo terraço, wc. social, toda murada, portão automático, falta acabamento na parte superior.
REF 78300 TEL (12) 9.9152-2796



COND. SANTA BARBARA, EXCELENTE CONDOMÍNIO EM UM LUGAR BUCOLICO, ESTUDA IMÓVEL (-) VALOR
AT. 1000 m² de terreno com 400 m² de construção, 3 amplos dormitórios, suite master com closet e hidro, academia, Studio, piscina, espaço gourmet.
REF. 60900 TEL (12) 9.9647-5671

OPORTUNIDADE DE COMERCIAL



LINDO PRÉDIO COMERCIAL NO CENTRO DE SÃO JOSÉ! COM ELEVADOR PANORAMICO, E COM ÓTIMO RENDIMENTO MENSAL! R\$ 4.500.000,00
São várias salas comerciais, com o rendimento mensal passando dos R\$ 20.000,00 mensais, em ótima localização!! **Venha conferir**
TEL (12) 9.9152-2796



EXCELENTE PONTO COMERCIAL, NA VILA EMA, LOCALIZAÇÃO MUITO BOA, DOC. 100% APENAS R\$ 680.000,00
São 07 salas e 6 banheiros, recepção, ótimo acabamento, vaga! Venha montar sua clinica aqui!! Ou ótimo rendimento mensal
REF. 54873 TEL (12) 9.8134-6600

Locações Diversas

- Ref.: 84294 – Reserva do Bosque, Lindo! – 04 suites, armários, wc luxo R\$ 3.500,00
- Ref.: 20663 – Sobradão Jd. Satélite, um Luxo! – 3 dormitórios, suite, sacada, box, R\$ 2.500,00
- Ref.: 83086 – Residencial Primavera – Lazer completo, 02 dormitórios, com armários R\$ 750,00+ cond.
- Ref.: 83110 – Floradas São José – 3 dormitórios, suite, armário, 2 vagas, lazer, varanda gourmet – R\$ 2.500,00+ cond.
- Ref.: 83153 – Edifício Liverpool – 90m² AU, 3 dormitórios, armários, sacada, lazer com piscina, 2 vagas de garagem R\$ 1.650,00+ cond.
- Ref.: 81891 – Jardim Satélite – 2 dormitórios, cozinha planejada, portaria, elevador R\$ 700,00
- Ref.: 84227 – Floradas São José – 2 dormitórios totalmente mobiliado, condomínio baixo, vaga de garagem R\$ 1.230,00

Aptos e Casas a Venda



CASA NO BAIRRO JARDIM UIRA.
Casa com 3 dormitórios, sendo 1 suite, ampla sala de estar e cozinha.
R\$ 380.000,00 REF.: 68.547.
NOEMIA (12) 98858-2001



LINDA CASA NO JARDIM DAS COLINAS.
3 suites, sendo 1 suite master com closet, varanda nas suites, sala de jantar e sala de tv, espaço gourmet com piscina.
R\$ 1.590.000,00 REF.: 37.796.
NOEMIA (12) 98858-2001



EXCELENTE CASA TERREA NO COND. ESPLANADA DO SOL.
Casa com 3 dormitórios, sendo 1 suite, cozinha planejada, sala com 2 ambientes e garagem com 45 vagas.
R\$ 889.000,00 REF.: 77.811.
JOSYANE LOBO 12 99172-5576.



BELA CASA NO COND. BOSQUE IMPERIAL.
Cozinha repleta de armários, escritório, hall com roupeiro, sala com pé direito alto, área de serviço com armários, amplo quintal gramado na frente da casa, ar condicionado em todos os ambientes.
R\$ 1.800.000,00 REF.: 62.742.
DIMAS BARBOSA (12) 99167-2359.



LINDO APARTAMENTO NO JARDIM AQUARIUS.
Ótimo apartamento com 2 dormitórios, sendo 1 suite, sala, cozinha e 2 vagas de garagem.
R\$ 425.000,00. REF.: 83.161.
MOISÉS (12) 98299-0310.



BELO APARTAMENTO NO FLORADAS SÃO JOSÉ.
Sendo 2 dormitórios, sala, cozinha planejada, área de serviço com armários e 2 vagas de garagem.
R\$ 280.000,00. REF.: 84.456.
MOISÉS (12) 98299-0310.



APARTAMENTO LINDO NA VILA EMA.
Apartamento todo reformado com 3 dormitórios, sendo 1 suite, sala com 2 ambientes, cozinha planejada e 2 vagas de garagem.
R\$ 560.000,00. REF.: 79.547.
DIMAS BARBOSA (12) 99167-2359.



ÓTIMO PRÉDIO COMERCIAL.
Prédio com box guarda-móveis para mudanças, 60 box para locação e 3 vagas de garagem.
R\$ 345.000,00. REF.: 68.692.
NOEMIA 12 98858-2001

TERRENOS



TERRENO NO RECANTO SANTA BARBARA.
1.227m²
R\$250.000,00 REF.: 53.847.
DIMAS BARBOSA (12) 99167-2359.



TERRENO NO COND. RES. ALPHAVILLE I.
541,11²
R\$ 596.000,00 REF.: 46.817.
DIMAS BARBOSA (12) 99167-2359.



ALPHAVILLE II
COM VISTA PARA A MANTIQUEIRA
Condomínio residencial no Urbanova, 478m² A.T com uma vista espetacular para a serra da Mantiqueira- **R\$ 490.000,00- RICARDO (12) 99182-4577**

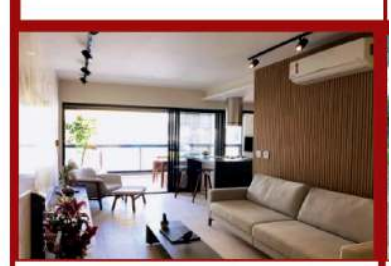

MAYFAIR- VILA ADYANA
02 Dormitórios, 01 suite, 02 vagas de garagem no subsolo. Varanda gourmet, proteção acústica tubulação seca para automação, 02 salões de festa, brinquedoteca, hobby box no andar do apto- 84m² **A.Ú.REF.: 80856- R\$ 612.000,00**
KARINE (12)98158-7758



VISTA VERDE VELHA
Sobrado com 300m²-A.T, 04 Dormitórios sendo 01 Suite Master, Sala 02 ambientes, Cozinha, copa, churrasqueira + quarto e banheiro para hospedes.
R\$ 530.000,00 REF.: 1955- SUELI (12)98214-5188



CONDOMÍNIO TERRA NOVA VAGA
03 Dormitórios, sendo 01 suite, repleto de armários, sala, ar condicionado, cozinha planejada, churrasqueira, quintal, garagem coberta. **R\$ 370.000,00. REF.: 41478- KARINE (12)98158-7758**

TERRA
REF.: 46055-MARIANA II- Residencial e Comercial
REF.: -81834- ALTOS DE SANTANA- Residência
REF.: 81689- VILA PATRICIA- Residencial, Plac
REF.: 80750-VILA BRANCA- JACAREI-350 m²A