

CIEL

NEGÓCIOS IMOBILIÁRIOS

#MOVIMENTO Casa Nova

Somente nos dias 20,21 e 22 de novembro

compre seu lote em **condomínio fechado** em **36x** fixas!

12 3935-6000

MARCEL NEGÓCIOS IMOBILIÁRIOS

3935-6000

AQUÁRIUS-3938-6000

VISTA VERDE- 3906-6000

Casas a Venda



LINDA CASA NO BOSQUE DOS EUCALIPTOS

3 dorm., 1 suíte, sala, coz., 2 vagas de garagem, área do terreno 125, área útil 98, ótima localização

R\$ 350.000,00 Ref.: 1667

Ana Paula Andrade Tel.: 991682073



APARTAMENTO EM FRENTE AO VALE SUL SHOPPING

2 dorm., suíte, coz., sala, 1 vagas de garagem, lazer Completo **R\$ 180.000,00**

Cond R\$ 380,00 Ref.: 83828

Contato: Ilza 178068 Tel.: 988987116

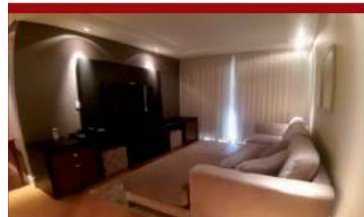

PRÓXIMO AO VALE SUL

3 dorm., 1 suíte, home office, lazer, sol da manhã 108m²

R\$ 550.000,00 Ref.: 76578

Contato: Rodolfo 12 99182-3623

Aptos e Casas a Venda



LINDO SOBRADO COM 4 SUÍTES!

4 dorm. - 4 sts, piscina aquecida, hobby box, varanda gourmet; AÚ: 237m²

R\$ 1.166.000,00 REF.: 36118

SOLANGE (12) 98115-6439;



LINDA CASA TÉRREA MODERNA!

3 dorm. - 3 sts, pé direito duplo, 4 vagas de garagem AÚ: 170M²

R\$ 945.000,00 REF.: 84165

SOLANGE (12) 98115-6439;



LINDA CASA NO BOSQUE DOS EUCALIPTOS!

2 dorm. - 1 st, sl de estar, churrasqueira, toda reformada c/ piso porcelanato, 2 vagas de garagem AÚ: 100m²

R\$ 340.000,00; REF.: 27178

LOURDES (12) 99182-1812;



LINDO APARTAMENTO DE 3 DORMITÓRIOS!

3 dorm., recebe sol da manhã, vista livre, 2 vagas de garagem AÚ: 62m²

R\$ 295.000,00 REF.: 81188

SOLANGE (12) 98115-6439;



APARTAMENTO NO CORAÇÃO DA VILA EMA!

2 dorm., repleto de armários, todo reformado, coz. planej., sl p/ 2 amb., 1 vaga de garagem AÚ: 70m²

R\$ 340.000,00 REF.: 38620

LOURDES (12) 99182-1812;



LINDO APARTAMENTO NO PORTAL DO PARQUE!

3 dorm. - 1 st, sl/coz., 02 vagas de garagem, sacada AÚ: 81m²

R\$ 505.000,00 REF.: 85224 -

JEFFERSON (12) 98194-8284;

O TERRENO QUE VC PROCURA ESTA AQUI !



TODAS AS UNIDADES JÁ FORAM VENDIDAS!

OPORTUNIDADE ÚNICA- TERRENO COM 324m²

SÓ R\$ 240mil

CONDOMÍNIO RESERVA ARUANÃ - LAZER COMPLETO

VENDAS FALE COMIGO- (12)98158-7758



SETVILLE ALTOS DE SÃO JOSÉ

175m² Área Total, já escriturado e quitado.

Aceita financiamento

OFERTA EXCLUSIVA DO JORNAL

150 mil

Fale agora com a SUELY

(12)99179-5280



TERRENO NO JARDIM DAS INDUSTRIAS

250m² Topografia Plana,

pronto para construir.

Fale agora com o RICARDO

(12)99182-4577



RESERVA RUDÁ -270m² A 185mil

Próximo a portaria do condomínio, lazer completo.

PRONTO PARA CONSTRUIR, TIRE O SEU SONHO DO PAPEL

FALE CONOSCO HOJE MESMO- KARINE (12)98158-7758



RESIDENCIAL SANTA PAULA EM JACAREÍ

Ao lado da Avenida Principal, Todo murado

e pronto para construir! 270m² A.T

Fale agora com o

DAVID(12)99769-1896



O VISTA VERDE ESTÁ ESPERANDO POR VOCÊ

Terreno no vista, 200m²

R\$ 265.000,00

Imagem meramente ilustrativa

FALE COM O Zaqueu e conheça

PESSOALMENTE 12-99656-3286

Terrenos

lueros e portão na frente, Plano e Pronto para
.....Contato: Marcel Tel.: 12 99258-4767
il de São José dos Campos - 300 m² AT.
to: Elenice CRECI 87851 TEL.: 12 99656-3191
l R\$ 155.000,00.....
..Contato: Ilza CRECI 178068 Tel.: 988987116
Aruana, terreno de 260m² em uma região
ntato: Daniel CRECI 198781 12 99732-6100
00,00..... Contato: Rodolfo 12 99182-3623

Diversas

planejada, armário em 1 dorm,
0,00 Contato: Catarina 12 99747-1796
coz c/ armário, 1 dorm c/ armário, 1 vaga de
mínio)..... Contato: Catarina 12 99747-1796
a plan, 2 vagas de garagem, área de lazer, sol
R\$ 1.200,00 Contato: Catarina 12 99747-1796
principal, bairro em crescimento CONFIRA
.....Contato: Vilma 12 99768-2017
3 dorm, 1 suíte, sala 2 ambientes, sacada e
ping Colinas, lazer completo . R\$ 2.800,00
.....Contato: Vilma 12 99768-2017
do Jd. América, varanda gourmet, todos
la VENHAM CONFERIR.....
.....Contato: Vilma 12 99768-2017

Terrenos

REF: 10550 - TERRENO RESIDENCIAL COND. VILLAGE ALPINO -
2.000m² R\$ 250.000,00;
REF: 74576 - TERRENO NO PUTIM - PLANO - 258m² R\$ 160.000,00;
REF: 84140 - TERRENO (ÁREA) JARDIM CALIFORNIA - JACAREÍ
2000m² R\$ 2.100.000,00;
REF: 83792 - TERRENO VILA BRANCA - JACAREÍ - 250m² R\$ 230.000,00;
REF: 67719 - TERRENO RESIDENCIAL - 140m²R\$ 110.000,00;

Loações Apartamentos

REF: 9313 - APARTAMENTO NO EDIFÍCIO AGATHA! 2 DORM. - 1 ST, 1 VAGA DE
GARAGEM, SL, COZ. VALOR DO ALUGUEL: R\$1.900,00.....RITA: (12) 98100-9883;
REF: 83508 - CASA NO JARDIM DAS INDÚSTRIAS! 3 DORM. - 1 ST, 2 VAGAS DE
GARAGEM, COZ. PLANEJADA, VALOR DO ALUGUEL: R\$2.500,00.....RITA: (12) 98100-9883;
REF: 85552 - APARTAMENTO COM 2 DORM! COM SUÍTE, ARMÁRIOS, 1 VAGA DE
GARAGEM COBERTA, VALOR DO ALUGUEL: R\$1.300,00.....INÁCIO: (12) 99183-1774;
REF: 85947 - APARTAMENTO PRÓXIMO AO SHOPPING! 2 DORM. COM ARMÁRIOS, COZ.
COM ARMÁRIOS, VAGA COBERTA, R\$1.300,00.....INÁCIO (12) 99183-1774;
APARTAMENTO JARDIM PAULISTA 2 DORMS, 1 SUÍTE, 1 VAGA, VALOR DO ALUGUEL
R\$ 1300,00.....SANDRA (12) 98811-3059;



RECANTO SANTA BARBARA EM JAMBEIRO

DISPONIVEL PARA VOCÊ 1000m² POR APENAS 210 mil

Lazer completo, lugar tranquilo e super bem localizado.

VENHA CONHECER! FALE COM O RICARDO (12)99182-4577