

ATENDIMENTO

Via WhatsApp



MA

NEGÓ

ANDRÔMEDA - 3919-6000

DESTAQUE RESIDENCIAL

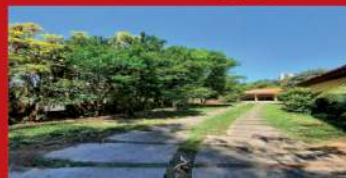

ALTO PADRÃO 5º DAS FLORES, 3200 M² DE ÁREA DE TERRENO, 100% PLANO, EXCELENTE LOCALIZAÇÃO E PRIVACIDADE!! APENAS R\$ 525,00 O M²
Possui uma construção antiga, valor somente de terreno, o condomínio mais seguro da cidade, e próximo de tudo!! Bancos, shopping, supermercados, etc. **REF XXX TEL (12) 9.9156-4978 Lillian**



JD. SATELITE, RUA S/SAÍDA AT. 300 M² DOCUMENTAÇÃO 100% ACEITA FINANCIAMENTO R\$ 700.000,00
TODOS COMODOS AMPLOS, 3 dormitórios amplos sendo 01 suíte, sala ampla, cozinha planejada, garagem para 04 carros, quintal
REF. 88844
Carlos (12) 9.9112-9861



MIRANTE DO VALE, LINDA VISTA, COM PISCINA, AT 1.000 M2 DE R\$ 1.800.000,00 POR R\$ 1.400.000,00
4 suítes, sendo a máster com closet e hidro, todos com vista para a piscina, repleto de armários, cozinha planejada, salas de estar, jantar e TV, espaço gourmet **REF XXXX TEL (12) 9.9152-2796 Bruno Goulart**



RESERVA DO PARATEHY, EM CONSTRUÇÃO, AT. 1312 M² E 500 M² DE CONSTRUÇÃO, R\$ 3.500.000,00
4 suítes, sendo a máster com closet e hidro, sala de cinema, salas de estar, jantar, tv com pé direito duplo, espaço gourmet integrado a piscina, linda vista para a cidade.
REF XXX
Marcondes (12) 9.9102-8983



CONDOMINIO MONACO AT 450 M² AC. 300M², IMÓVEL FICARÁ PRONTO EM 60 DIAS, R\$ 1.600.000,00
4 suítes, sendo a máster com closet e hidro, salas de estar e tv, cozinha, espaço gourmet
REF 87.675
Marcondes (12) 9.9102-8983



PALMEIRAS DE SÃO JOSÉ 300 M² DE TERRENO, EXCELENTE IMÓVEL DE R\$ 550.000,00 POR R\$ 480.000,00 COM EDICULA COMPLETA
3 dormitórios sendo suíte com closet, sala ampla, cozinha com armários, garagem coberta, mais edícula completa, doc. 100%
REF 88.654
TEL (12) 9.9145-4958 Fabiana

DESTAQUE COMERCIAL



GRANDE OPORTUNIDADE, DENTRO DA FERRADURA NO JD DAS INDUSTRIAS, AVENIDA COM ALTO FLUXO, APENAS R\$ 110.000,00 ENTRADA MAIS SALDO EM PARCELAS DE R\$ 4.500,00* MENSIS OU R\$ 580.000,00 Á VISTA
Imóvel comercial com AT 250 M² sendo uma casa com 3 dormitórios sendo 01 suíte mais construção nos fundos, * financiamento bancário, juros baixo, por se tratar de uma residência (sujeito a análise de crédito e perfil) **REF XXXX TEL (12) 9.9152-2796 Bruno**



AV. ANDROMEDA, EXCELENTE IMÓVEL DE ESQUINA, SÃO QUASE 2 LOTES, TOTALIZANDO 428 m2 DE TERRENO, POR R\$ 1.800.000,00
Próximo ao vale sul, sem arvore na frente, venha conferir **REF XXXX TEL (12) 9.9168-2374 Marisa**

ESPLANADA - 3925-6000

Aptos e Casas a Venda



CASA NO JD. SATELITE COM 02 DORMS!
Casa por R\$ 392.200,00, 70m² de área útil, 255m² de terreno, armários na cozinha.
REF: 53.713
NOEMIA: (12) 98133-9027



APTO NO ED. SPORT CENTER NO JD. SATELITE! SAIA DO ALUGUEL!
48m², condomínio com lazer completo, piscina, tudo isso por R\$ 235.000,00, 02 dorms, 01 vaga na garagem.
REF: 70.621
NOEMIA: (12) 98133-9027

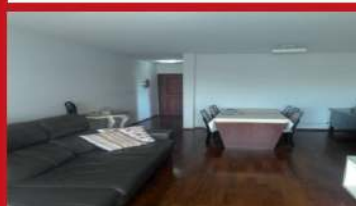

APARTAMENTO ED. TOP VISION VILA EMA! CONSULTE AS FORMAS DE PAGAMENTO!
03 dorms com armários, sacada na sala, condomínio com lazer completo, mais fotos no site. **R\$ 500.000,00. REF: 87.987**
SANDRO: (12) 99736-1739



COBERTURA 132,27M² DUPLEX TOP NO JARDIM INDUSTRIAL!
Totalmente planejado e reformado, piso porcelanato, área de serviço, churrasqueira, área gourmet, quintal!! **NOVINHO**, chame o corretor no whats para fotos completas!
R\$ 670.000,00. REF: 87.987
DAVID: (12) 99769-1896 8



SOBRADO NOVO NO VISTA LINDA!
Cozinha americana, sala com 02 ambientes, lavabo, área de serviço, garagem coberta, amplo quintal, sol pleno.
R\$ 470.000,00, agenda uma visita!
REF: 78.972
DAVID: (12) 99769-1896.



CHÁCARA LINDA NO VILA ROSSI!
72000 m² de terreno!! Churrasqueira, Lazer, 02 salões de festas, cozinha industrial, casa com escritório, poço artesiano, extensa área gramada, campo de futebol, inúmeras palmeiras! Ótimo investimento!
R\$ 6.000.000,00. REF: 87.776
DIMAS: (12) 99167-2359.



BELA CASA EM BAIRRO NOBRE!
03 dorms, 02 suítes, sendo 01 master com hidro e closet, sala de estar, jantar com lareira, cozinha planejada, área gourmet, academia, sauna, piscina com chafariz!
R\$ 3.235.000,00. REF: 88.550
DIMAS: (12) 99167-2359.



CASA Á VENDA NO JD. VAL PARAÍBA! EXCELENTE LOCALIZAÇÃO!
03 dorms, suíte, edícula, churrasqueira, garagem coberta para 02 carros.
VALOR: R\$ 352.000,00 REF: 86.629
VICTOR: (12) 98234-1340



APTO RECÉM REFORMADO NO JD. SATELITE!
02 dorms, armários, consulte formas de pagamento!
VALOR: R\$ 200.000,00. REF: 89070
VICTOR: (12) 98234-1340



APTO COM 02 SUITES NO VILA EMA!
Área de Lazer completa, closet, ar condicionado, armários planejados, sala com 03 ambientes!
VALOR: R\$ 890.000,00 REF: 31.029
GIOVANNI (12) 99722-3292

DUTRA-3

Aptos e Casas



CASA ENCANTADORA
Com localização privilegiada no condomínio mirante do vale.
Ref.: 77488
R\$ 1.260.000,00
Contato: Rodolfo 12 99182-3623



LINDO SOBRADO JARDIM DEL REY
3 dorm e 1 suíte, área gourmet, sacada grande com linda vista. Excelente localização, rua sem saída.
ref.: 51723 Por R\$ 450.000,00
Marinete CRECI 183796
Tel.: 99104-8762



APARTAMENTO JARDIM DAS INDUSTRIAS
50m², 2 dorm, sala 2 ambientes, box blindex.
Ref.: 89445 Por R\$ 112.000,00
Cristiane tel.: (11) 98300-5561

Terre

Ref.: 60997– Terreno em condomínio fe completo, parcelamento direto com a lc
.....El
Ref.: 74571 – Terreno Zona Sul, ótimo p
.....El
Ref.: 27544 - excelente terreno pousada
.....El
Ref. 89027– Ótima oportunidade, terre
localização privilegiada, venha conferir..
.....Contato:
Ref. 48914 - Terreno residencial com óti
300m². Por R\$ 289.000,00 ..Contato: M

Loações D

Ref.: xxxx – Linda casa com 3 dormitórios, sui
vagas de garagem, ótima localização,180m2..
Ref.: 47223– Ótimo apartamento no Jardim A
planejada incluindo fogão, coifa, forno, ótima
R\$ 400,00
Ref.: xxxx – Ótimo apartamento com 3 suítes
área de serviço por apenas 2000,00 localizaçã
R\$ 760,00